"সত্যের সন্ধানে অবিচল"

নোয়াখালী খবর এক্সপ্রেস

NOAKHALI KHABAR EXPRESS

Noakhali Khabar Express

অনলাইন ই-পেপার | NOV বুধবার, ২৫ নভেম্বর ২০২৬ | বর্ষ:-০১,সংখ্যা :২৩ | noakhalikhabarexpress.com



শুটিং করতে গিয়ে মারা গেলেন অভিনেতা সোহেল খান

বাংলাদেশের নাটক ও চলচ্চিত্রের পরিচিত অভিনেতা সোহেল খান মারা গেছেন। মঙ্গলবার (২৪ নভেম্বর) সকালে বগুড়ায় একটি সিনেমার শুটিংয়ে অংশ নিতে গিয়ে হৃদরোগে আক্রান্ত হন তিনি। পরে হাসপাতালে নেওয়া হলে চিকিৎসক তাঁকে মৃত ঘোষণা করেন।

'নসিব' সিনেমার শুটিংয়ের জন্য তিনি বগুড়ায় অবস্থান করছিলেন। তাঁর আকস্মিক মৃত্যুতে নাটক ও চলচ্চিত্র অঙ্গনে শোকের ছায়া নেমে এসেছে।

অভিনেতা শাহরিয়ার নাজিম জয় সামাজিক যোগাযোগমাধ্যমে তাঁর মৃত্যুর খবর জানিয়ে স্মৃতিচারণ করেছেন। সহকর্মী ও ভক্তরা সামাজিক যোগাযোগমাধ্যমে শোক প্রকাশ করছেন।

মৃত্যুকালে তাঁর বয়স হয়েছিল ৬৬ বছর।



স্বর্ণদ্বীপে তিন বাহিনীর বিশেষ যৌথ সামরিক মহড়া পরিদর্শন প্রধানমন্ত্রীর

নোয়াখালীর স্বর্ণদ্বীপে বাংলাদেশ সেনাবাহিনী, নৌবাহিনী ও বিমানবাহিনীর বিশেষ যৌথ সামরিক মহড়া পরিদর্শন করেছেন প্রধানমন্ত্রী তারেক রহমান।

মঙ্গলবার (২৪ নভেম্বর) সকাল ১১টা ৩০ মিনিটে প্রধানমন্ত্রীকে বহনকারী হেলিকপ্টার স্বর্ণদ্বীপে অবতরণ করে। সেখানে তিনি 'জয়েন্ট স্পেশাল ফোর্সেস এক্সারসাইজ-১-২০২৬'-এর চূড়ান্ত অনুশীলন প্রত্যক্ষ করেন।

মহড়ায় সেনাবাহিনীর প্যারা কমান্ডো ব্রিগেড, নৌবাহিনীর সোয়াডস এবং বিমানবাহিনীর ৫০১ এয়ার রেজিমেন্ট অংশ নেয়। এ সময় দেশীয় প্রযুক্তিতে তৈরি সামরিক সরঞ্জামের প্রদর্শনীও দেখেন প্রধানমন্ত্রী।

প্রধানমন্ত্রীর উপ-প্রেস সচিবের দেওয়া তথ্যের বরাত দিয়ে সংবাদমাধ্যমটি জানিয়েছে, মহড়া পরিদর্শন শেষে প্রধানমন্ত্রীর ঢাকায় ফেরার কথা ছিল।



ডেঙ্গু প্রতিরোধে জমে থাকা পানি পরিষ্কারের আহ্বান

ডেঙ্গুর বিস্তার রোধে বাড়ি ও আশপাশের পরিবেশ পরিষ্কার রাখার ওপর গুরুত্ব দিয়েছেন চিকিৎসক ও জনস্বাস্থ্য বিশেষজ্ঞরা।

ফুলের টব, অব্যবহৃত পাত্র, পরিত্যক্ত টায়ার, ছাদ ও বাড়ির বিভিন্ন স্থানে জমে থাকা পানিতে এডিস মশা বংশবিস্তার করতে পারে। তাই নিয়মিত এসব স্থান পরীক্ষা করে পানি অপসারণ করতে হবে।

বিশেষজ্ঞরা বলছেন, জ্বর, তীব্র মাথাব্যথা, শরীরব্যথা, বমি কিংবা পেটব্যথার মতো উপসর্গ দেখা দিলে দ্রুত চিকিৎসকের পরামর্শ নেওয়া প্রয়োজন। বিশেষ করে জ্বর কমে যাওয়ার পরও রোগীর অবস্থার অবনতি হতে পারে।

ডেঙ্গু প্রতিরোধে ব্যক্তিগত সচেতনতার পাশাপাশি স্থানীয় প্রশাসন ও স্বাস্থ্য বিভাগের সমন্বিত উদ্যোগ প্রয়োজন।

সূত্র: স্বাস্থ্য অধিদপ্তরের পরামর্শ ও জনস্বাস্থ্য বিশেষজ্ঞদের বক্তব্য।



বৃষ্টিতে উত্তরাঞ্চলে কাটা আমন ধান পানিতে নিমজ্জিত, উৎপাদন নিয়ে শঙ্কা

টানা চার দিনের বৃষ্টিতে রাজশাহীসহ উত্তরাঞ্চলের বিভিন্ন জেলায় মাঠে কেটে রাখা আমন ধান পানিতে ডুবে গেছে। এতে ধানের গুণগত মান নষ্ট হওয়া এবং উৎপাদন কমে যাওয়ার আশঙ্কা করছেন কৃষকেরা।

মঙ্গলবার (২৪ নভেম্বর) বাংলাদেশ সংবাদ সংস্থা (বাসস) জানায়, বরেন্দ্র অঞ্চল ও বিভিন্ন বিল এলাকায় মাঠে কেটে রাখা ধান পানিতে নিমজ্জিত হয়েছে। কোথাও কোথাও ধানক্ষেতে হাঁটুপানি জমেছে। বৃষ্টির পাশাপাশি দমকা বাতাসে জমিতে দাঁড়িয়ে থাকা পাকা ধানও নুয়ে পড়েছে।

কৃষি বিভাগের তথ্য অনুযায়ী, নওগাঁ জেলায় ১ লাখ ৯৬ হাজার হেক্টর জমিতে আমন আবাদ থেকে ৬ লাখ ১৮ হাজার টন ধান উৎপাদনের লক্ষ্যমাত্রা নির্ধারণ করা হয়েছিল। তবে বৃষ্টির কারণে সম্ভাব্য উৎপাদনে কী পরিমাণ প্রভাব পড়বে, তা নিরূপণে মাঠপর্যায়ে কাজ চলছে।

সূত্র: বাংলাদেশ সংবাদ সংস্থা (বাসস), ২৪ নভেম্বর ২০২৬।



দক্ষিণ আফ্রিকার বিপক্ষে বড় চাপে বাংলাদেশ, ৪০৩ রানে এগিয়ে স্বাগতিকরা

দক্ষিণ আফ্রিকার বিপক্ষে দ্বিতীয় টেস্টে বড় বিপর্যয়ে পড়েছে বাংলাদেশ ক্রিকেট দল। সেঞ্চুরিয়নে সিরিজের দ্বিতীয় টেস্টের দ্বিতীয় দিন শেষে স্বাগতিক দক্ষিণ আফ্রিকা ৭ উইকেটে ৪৯৪ রান করেছে। এর আগে বাংলাদেশ প্রথম ইনিংসে মাত্র ৯১ রানে অলআউট হয়।

দক্ষিণ আফ্রিকার হয়ে মার্কেস অ্যাকারম্যান ১৩৮ বলে ১৫০ রান করেন। ওয়িয়ান মুল্ডার করেন ১০০ রান এবং টনি ডি জর্জি করেন ৬৬ রান। দিন শেষে দক্ষিণ আফ্রিকার লিড দাঁড়িয়েছে ৪০৩ রান।

বাংলাদেশের বোলারদের মধ্যে শরীফুল ইসলাম দুটি উইকেট নেন। স্বাগতিকদের বড় সংগ্রহের কারণে ম্যাচে ঘুরে দাঁড়াতে বাংলাদেশের সামনে কঠিন চ্যালেঞ্জ অপেক্ষা করছে।

বুধবার (২৫ নভেম্বর) ম্যাচের তৃতীয় দিনের খেলা অনুষ্ঠিত হওয়ার কথা।

"সত্যের সন্ধানে অবিচল"

নোয়াখালী খবর এক্সপ্রেস

NOAKHALI KHABAR EXPRESS

Noakhali Khabar Express

নোয়াখালী

অনলাইন ই-পেপার | NOV | বুধবার , ২৫ নভেম্বর ২০২৬ | দ্বিতীয় পৃষ্ঠা | noakhalikhabarexpress.com



১৬ ডিসেম্বর রাষ্ট্রীয় বিমানে দেশে ফেরার পরিকল্পনা শেখ হাসিনার

আন্তর্জাতিক ডেস্ক | ২৪ নভেম্বর ২০২৬

ভারতে দুই বছরের বেশি সময় ধরে অবস্থানরত ক্ষমতাচ্যুত প্রধানমন্ত্রী শেখ হাসিনা আগামী ১৬ ডিসেম্বর মহান বিজয় দিবসে বাংলাদেশে ফিরতে চান। এ জন্য দিল্লি থেকে ঢাকায় ফিরতে রাষ্ট্রীয় পতাকাবাহী বিমান বাংলাদেশ এয়ারলাইনসের উড়োজাহাজের ব্যবস্থা করতে সরকারের প্রতি আহ্বান জানিয়েছেন তিনি।

মঙ্গলবার (২৪ নভেম্বর) বার্তা সংস্থা রয়টার্সকে শেখ হাসিনার মুখপাত্র সৈয়দ মোজাম্মেল আলী এ তথ্য জানান। ২০২৪ সালের ৫ আগস্ট ক্ষমতা হারিয়ে দেশ ছাড়ার পর এবারই প্রথম দেশে ফেরার নির্দিষ্ট তারিখের কথা জানালেন শেখ হাসিনা।

রয়টার্সের প্রতিবেদনে বলা হয়েছে, দেশে ফেরার প্রস্তুতির অংশ হিসেবে শেখ হাসিনা নতুন পাসপোর্ট ও প্রয়োজনীয় ভ্রমণ নথিপত্র সংগ্রহের উদ্যোগ নিয়েছেন। পাশাপাশি রাষ্ট্রীয় বিমান ব্যবহারের ব্যবস্থার জন্যও সরকারের কাছে অনুরোধ জানানো হয়েছে।

শেখ হাসিনার মুখপাত্রের দাবি, ২০২৪ সালের ৫ আগস্ট বাংলাদেশের একটি উড়োজাহাজে তাঁকে ভারতে নেওয়া হয়েছিল। সে কারণে বিজয় দিবসে দেশে ফেরার জন্যও সরকারের সহযোগিতা চাওয়া হয়েছে।

তবে শেখ হাসিনার দেশে ফেরার বিষয়ে সরকারের অবস্থান ভিন্ন। রয়টার্সকে দেওয়া বক্তব্যে সরকারের এক মন্ত্রী জানিয়েছেন, তিনি দেশে ফিরলে তাঁকে গ্রেপ্তার করে কারাগারে পাঠানো হবে। তাঁকে দেশে ফিরিয়ে আনতে ভারত থেকে উড়োজাহাজ পাঠানোর বিষয়ে কোনো আনুষ্ঠানিক আলোচনা হয়নি বলেও জানিয়েছেন তিনি।

এদিকে, শেখ হাসিনার প্রত্যাবর্তনের অনুরোধের বিষয়ে বাংলাদেশ সরকারের পক্ষ থেকে তাৎক্ষণিক কোনো আনুষ্ঠানিক প্রতিক্রিয়া পাওয়া যায়নি। ফলে ১৬ ডিসেম্বর তাঁর দেশে ফেরা নিয়ে রাজনৈতিক ও কূটনৈতিক পরিস্থিতির দিকে নজর রাখছেন সংশ্লিষ্টরা।

তথ্যসূত্র: রয়টার্স

NOAKHALI KHABAR EXPRESS (NKE)



দেশজুড়ে শুষ্ক আবহাওয়া, কমতে পারে রাতের তাপমাত্রা

দেশের অধিকাংশ এলাকায় আগামী কয়েক দিন আবহাওয়া প্রধানত শুষ্ক থাকতে পারে। তবে আকাশ অস্থায়ীভাবে আংশিক মেঘলা থাকবে। রাতের তাপমাত্রায় সামান্য পরিবর্তন হতে পারে।

বাংলাদেশ আবহাওয়া অধিদপ্তরের ২৩ নভেম্বর প্রকাশিত পাঁচ দিনের পূর্বাভাসে বলা হয়েছে, ২৫ নভেম্বর সকাল ৯টা পর্যন্ত দেশের কোথাও কোথাও আকাশ আংশিক মেঘলা থাকতে পারে। এ সময় বৃষ্টির সম্ভাবনা নেই বললেই চলে। রাতের তাপমাত্রা ১ থেকে ৩ ডিগ্রি সেলসিয়াস কমতে পারে এবং দিনের তাপমাত্রা সামান্য কমতে পারে।

বৃহস্পতিবার (২৬ নভেম্বর) থেকে শনিবার (২৮ নভেম্বর) পর্যন্তও দেশের আবহাওয়া প্রধানত শুষ্ক থাকতে পারে। এ সময়ে দিন ও রাতের তাপমাত্রা প্রায় অপরিবর্তিত থাকার সম্ভাবনা রয়েছে।

ঘূর্ণিঝড় আকভানের প্রভাব কেটে যাওয়ার পর আবহাওয়ার পরিস্থিতি ধীরে ধীরে স্বাভাবিক হচ্ছে। তবে স্থানীয় আবহাওয়ার পরিবর্তনের বিষয়ে আবহাওয়া অধিদপ্তরের সর্বশেষ বুলেটিন অনুসরণ করার পরামর্শ দেওয়া হয়েছে।

সূত্র: বাংলাদেশ আবহাওয়া অধিদপ্তর,

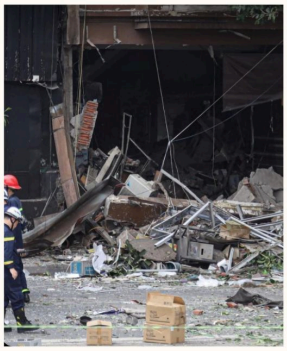

ভিয়েতনামের রাজধানীতে রেস্তোরাঁয় বিস্ফোরণ, নিহত ৬

ভিয়েতনামের রাজধানী হ্যানয়ের একটি হটপট রেস্তোরাঁয় বিস্ফোরণে অন্তত ছয়জন নিহত হয়েছেন। এ ঘটনায় আহত হয়েছেন আরও এক ডজনের বেশি মানুষ।

মঙ্গলবার (২৪ নভেম্বর) রেস্তোরাঁটিতে এ বিস্ফোরণের ঘটনা ঘটে। প্রাথমিকভাবে গ্যাস লিকেজ থেকে বিস্ফোরণ হয়ে থাকতে পারে বলে ধারণা করা হচ্ছে।

ঘটনার পর উদ্ধারকারী দল ও জরুরি সেবাকর্মীরা ঘটনাস্থলে পৌঁছে উদ্ধারকাজ চালান। আহতদের হাসপাতালে নেওয়া হয়।

বিস্ফোরণের প্রকৃত কারণ জানতে সংশ্লিষ্ট কর্তৃপক্ষ তদন্ত করছে।

সূত্র: অ্যাসোসিয়েটেড প্রেস (এপি), ২৪ নভেম্বর ২০২৬।

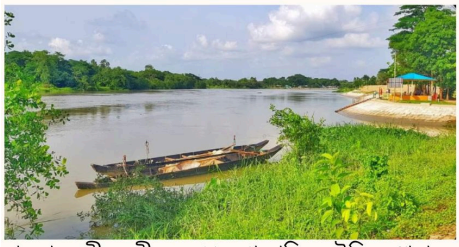

হালদা নদীর তীরে ৭২৯ প্রজাতির উদ্ভিদ শনাক্ত, বিলুপ্তির ঝুঁকিতে ১০০টি

চট্টগ্রামের হালদা নদীর দুই তীরে ৭২৯ প্রজাতির উদ্ভিদ নতুনভাবে নথিভুক্ত করেছেন গবেষকেরা। এসব উদ্ভিদের মধ্যে ১০০টি প্রজাতি বিলুপ্তির ঝুঁকিতে রয়েছে। ইতোমধ্যে ২৩টি প্রজাতি বিপন্ন হিসেবে চিহ্নিত হয়েছে।

গবেষণায় নদীটির প্রায় ৮১ কিলোমিটার এলাকাজুড়ে উদ্ভিদের বৈচিত্র্য পর্যবেক্ষণ করা হয়। এতে ৫১৭ প্রজাতির ঔষধি উদ্ভিদের সন্ধানও পাওয়া গেছে। পাশাপাশি নদীটিতে দূষণের ২৯টি উৎস শনাক্ত করেছেন গবেষকেরা।

কৃষিকাজের সম্প্রসারণ, শিল্পবর্জ্য, প্লাস্টিক ও অপরিকল্পিত বালু উত্তোলনকে নদীটির জীববৈচিত্র্যের জন্য হুমকি হিসেবে চিহ্নিত করা হয়েছে।

গবেষকেরা নদীর তীরের দেশীয় গাছ সংরক্ষণ, শিল্পবর্জ্য পরিশোধন এবং নিয়মিত পানির মান পরীক্ষা করার সুপারিশ করেছেন।



নিজের গান সংরক্ষণে বিশেষ উদ্যোগ নিচ্ছেন জেমস

বাংলাদেশের জনপ্রিয় ব্যান্ড তারকা নগরবাউল জেমস নিজের গান সংরক্ষণে বিশেষ উদ্যোগ নিতে যাচ্ছেন। এ লক্ষ্যে নতুন বছরে একটি ফাউন্ডেশন গঠনের পরিকল্পনা রয়েছে তাঁর।

দীর্ঘ সংগীতজীবনে অসংখ্য জনপ্রিয় গান উপহার দিয়েছেন জেমস। সময়ের সঙ্গে এসব গানের মূল রেকর্ডিং ও সৃষ্টিকর্ম সংরক্ষণের প্রয়োজনীয়তা থেকেই এ উদ্যোগ নেওয়া হচ্ছে বলে জানা গেছে।

সংগীতপ্রেমীদের কাছে জেমসের গান দীর্ঘদিন ধরে জনপ্রিয়। তাঁর এই উদ্যোগ বাস্তবায়িত হলে বাংলাদেশের সংগীত ঐতিহ্য সংরক্ষণেও ভূমিকা রাখতে পারে।



কলকাতা আন্তর্জাতিক চলচ্চিত্র উৎসবে বাংলাদেশের 'বনলতা সেন'

আন্তর্জাতিক চলচ্চিত্র অঙ্গনে আবারও বাংলাদেশের সিনেমার উপস্থিতি। নির্মাতা মাসুদ হাসান উজ্জ্বলের চলচ্চিত্র 'বনলতা সেন' ভারতের কলকাতা আন্তর্জাতিক চলচ্চিত্র উৎসবে প্রদর্শনের জন্য নির্বাচিত হয়েছে।

এর আগে ছবিটি ভারতের কেরালা আন্তর্জাতিক চলচ্চিত্র উৎসবেও জায়গা করে নেয়। সিনেমাটিতে অভিনয় করেছেন খায়রুল বাসার, মাসুমা রহমান নাবিলা ও সোহেল মণ্ডল।

আন্তর্জাতিক উৎসবে বাংলাদেশের চলচ্চিত্রের এমন অংশগ্রহণ দেশের চলচ্চিত্রশিল্পের জন্য